COSE di CASA

Mensile

Data 08-2019
Pagina 149/55
Foglio 1 / 7

RIPOSTIGLIO MON AMOUR

Risorsa preziosa a cui talvolta si rinuncia per problemi di mq. Che, invece, possono essere pochi, come nei tre progetti proposti. **Con tante idee anche per organizzarli** e arredarli al meglio

Per il 44% degli italiani **il disordine in casa è la principale causa di litigi** (fonte: indagine del 2018 di Nextplora per Sara Assicurazioni): potrebbe essere sufficiente questo dato per comprendere l'importanza di prevedere, all'interno delle abitazioni, uno spazio dove contenere in modo razionale tutto quello che altrimenti creerebbe caos nelle altre stanze. A volte può bastare anche solo **ricavare una nicchia**, una sorta di zona franca dove storare il necessario; altre volte, con costi più impegnativi, occorre rivedere il layout dell'abitazione o quantomeno la posizione delle porte. La sfida è quella di trovare una soluzione al problema, come nei tre progetti di seguito: in una zona di passaggio, ridimensionando una grande camera da letto oppure in un sottoscala.

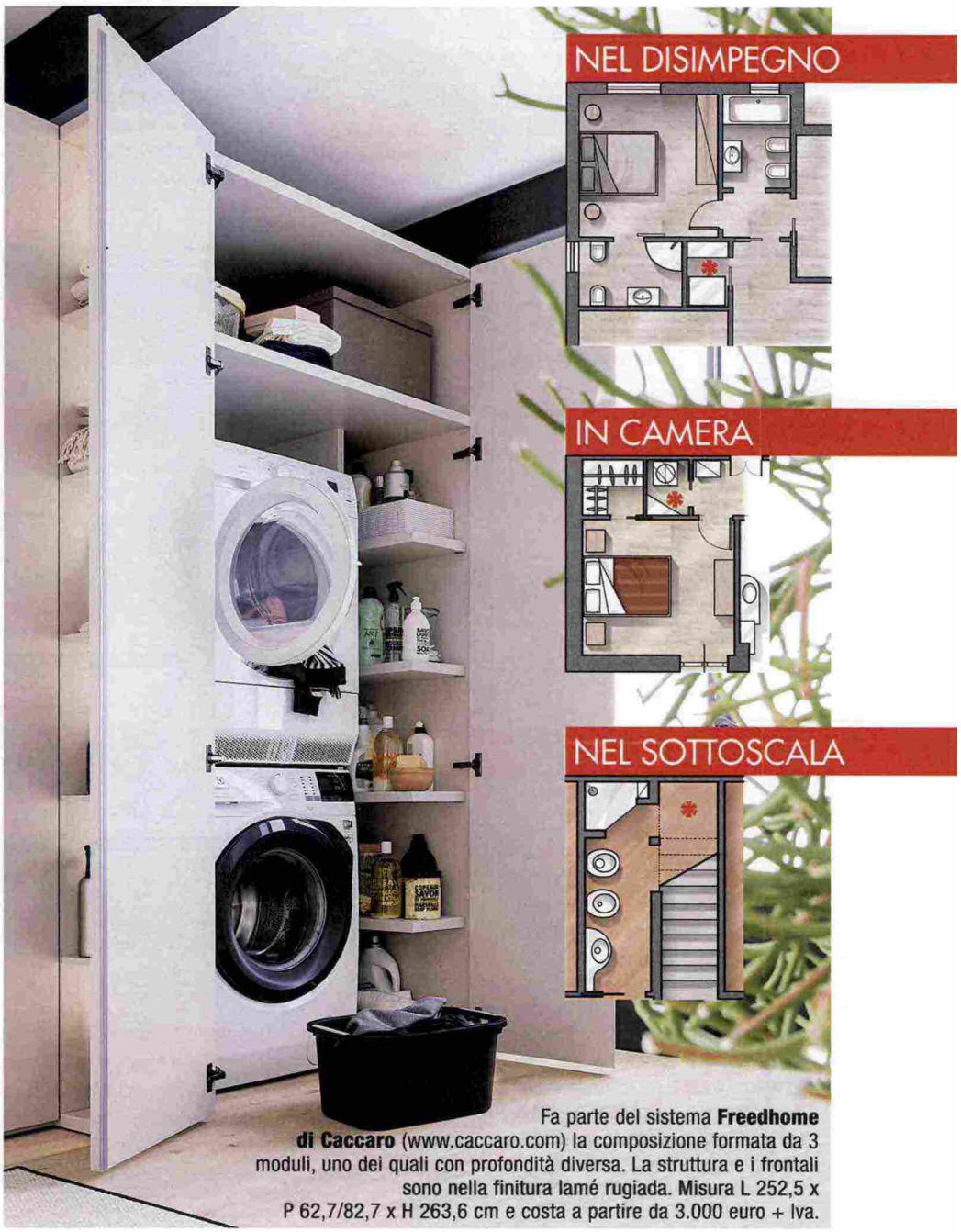

Fa parte del sistema **Freedhome di Caccaro** (www.caccaro.com) la composizione formata da 3 moduli, uno dei quali con profondità diversa. La struttura e i frontali sono nella finitura lamé rugiada. Misura L 252,5 x P 62,7/82,7 x H 263,6 cm e costa a partire da 3.000 euro + Iva.

080681

Ritaglio stampa ad uso esclusivo del destinatario, non riproducibile.

Brandani

SPAZI DI SERVIZIO

IN UN PASSAGGIO

I due bagni esistenti sono stati ripensati (uno diventa en suite, l'altro si ridimensiona): il nuovo layout ha permesso di sfruttare e recuperare lo spazio sprecato **a favore del ripostiglio**. Da chiudere con una porta che non ostacoli i movimenti

PRIMA

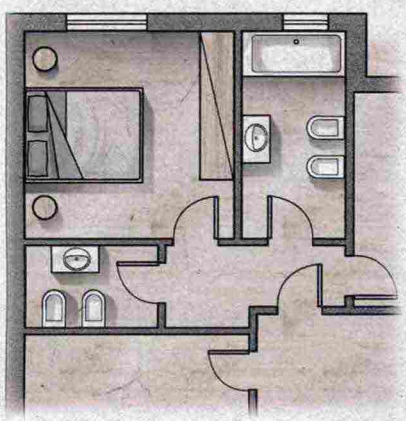

M.CARBONARA

Nella pianta originaria di questo appartamento, entrambi i bagni godevano di un disimpegno. Di fatto, metri quadri totalmente inutilizzati, delimitati da porte a battente, e pochi per essere sfruttati con armadi o scaffali.

POCO PIÙ DI 2 MQ, CON PORTA SCORREVOLE A SCOMPARSA

Uno dei due bagni è stato destinato a uso esclusivo della camera padronale, dalla quale è separato grazie a una **porta scorrevole**. È stato così possibile aggiungere anche la doccia, che prima non c'era (entrando, a sinistra); a destra ci sono i sanitari, al centro il lavabo.

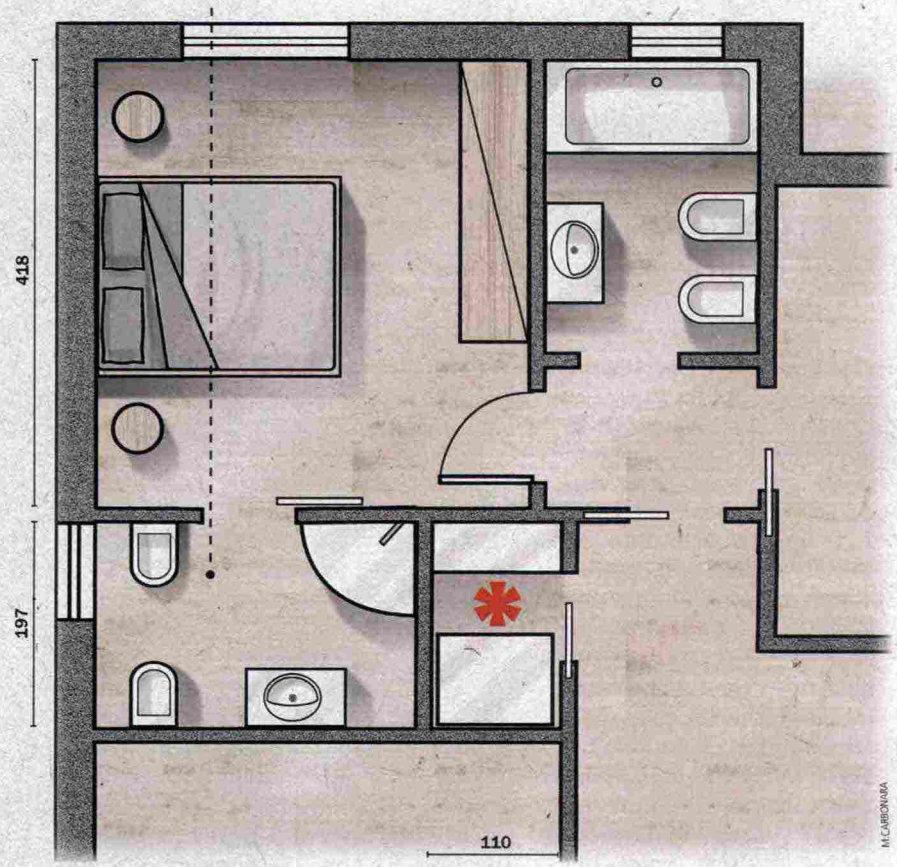

M.CARBONARA

L'ORDINE SECONDO MARIE KONDO

Autrice di un bestseller venduto in tutto il mondo, (Il magico potere del riordino, Feltrinelli), la scrittrice giapponese ha elaborato una vera e propria filosofia di vita secondo cui organizzare e gestire con metodo i propri spazi domestici. Chiamato KonMari, ha semplici regole. La prima da seguire, forse la più difficile, è quella di eliminare senza tentennamenti tutto quello che non si usa più, e conservare solo ciò che ancora regala emozioni.

* Al locale di servizio si accede dal disimpegno della zona giorno tramite una porta scorrevole interno muro il cui controtelaio è stato inserito nella nuova parete in cartongesso. Può contenere un armadio o degli scaffali, ma anche lavatrice e asciugatrice. Il bagno principale è stato leggermente ridotto, ma senza comprometterne la funzionalità.

080681

Ritaglio stampa ad uso esclusivo del destinatario, non riproducibile.

Brandani

SPUNTI D'ARREDO

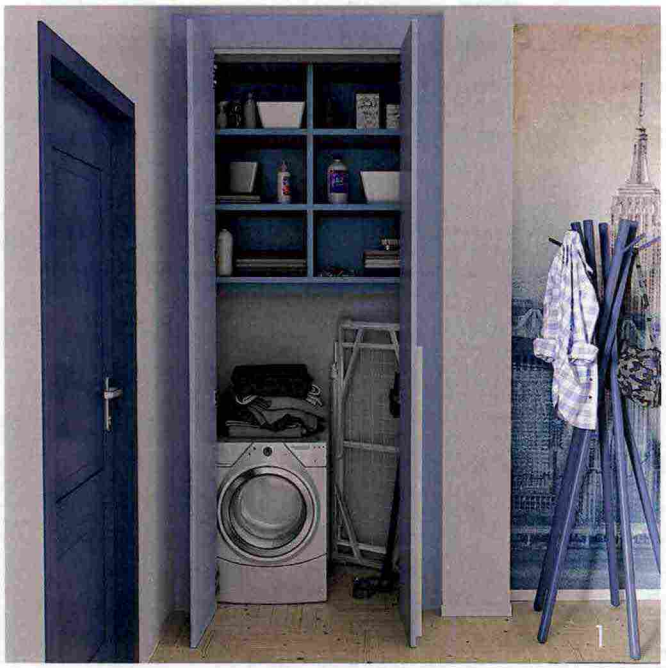

PRATICAMENTE SU MISURA

Oggi non è più obbligatorio rivolgersi a un artigiano per arredare un ambiente con un taglio particolare, perché anche la produzione offre **moduli che si adattano a ogni tipologia di spazio**. E dove non è proprio possibile arrivare, sono sempre previste fasce di tamponamento verticali o orizzontali che assicurano un risultato perfetto. Che si opti per scaffali a giorno o per armadi chiusi, bisogna **valutare il peso** di ciò che si appoggia sui ripiani (le cose più pesanti vanno in basso), e **fissare la struttura alla parete**.

1. È proposto con ante anche a soffietto, con binario di scorrimento in alluminio, l'armadio a muro **Tilt di Diotti.com** (www.diotti.com). Sono disponibili in tinte neutre, effetto legno o laccate con vernici ad acqua atossiche. Un'anta misura L da 65 a 320 x H fino a 299,6 cm; costa a partire da 388 euro. La composizione come in foto (armadio + ripiani interni) misura L 120 x H 270 cm e costa 1.025,39 euro. **2.** In legno massiccio grezzo di pino, **Ivar di Ikea** (www.ikea.com) è dotato di ripiani regolabili. È allestito con scatole **Samla** in plastica trasparente, di differenti dimensioni. Quella da 56 x 39 x H 42 cm costa 6 euro. **3.** Fa parte della collezione **Bolle di Arbi Arredobagno** (www.arbiarredobagno.it) il mobile a tre colonne in finitura laccata burro lucido con maniglia Stick. Si articola in una colonna con 4 ripiani, una colonna completata da una struttura in legno, e in una scarpiera con 7 ripiani. Misura L 150 x P 50 x H 197,2 cm e costa 3.610 euro.

PER COMPLETARE

Cargo Box di Alessi (www.alessi.com) è in pmma nero, bianco o rosso. Il manico è in legno. Misura L 30 x P 14 x H 9 cm e costa 39 euro.

Pieghevole, la scaletta Flò di Magis (www.magisdesign.com) è in alluminio anodizzato con gradini in abs. Misura L 50 x P 10/75 x H 140 cm e costa 360 euro.

Riordino di Bama (www.bamagroup.com) è sovrapponibile ad altri elementi uguali. Pianetti e cassetti sono posizionabili a piacere. Misura L 34 x P 41 x H 53 cm e costa 29,90 euro.

080681

Ritaglio stampa ad uso esclusivo del destinatario, non riproducibile.

Brandani

SPAZI DI SERVIZIO

SE LA CAMERA È GRANDE

Da un ambiente ne sono stati ricavati addirittura tre: **la cabina armadio e il locale di servizio**, oltre alla stanza da letto. Questa ha perso in metri quadri, ma acquistato in comfort perché più razionale e raccolta

PRIMA

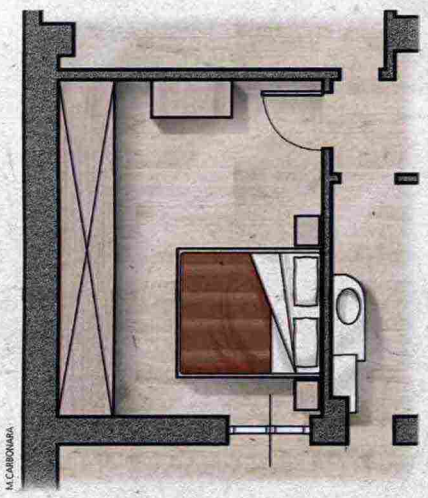

La camera originaria era davvero un locale molto ampio (circa 19 mq), arredato, come usava una volta, con un grande armadio a tutta parete di fronte al letto, comodini e cassettone, disposti in modo classico.

CIRCA 2 MQ PER IL LOCALE DI SERVIZIO + 2,5 MQ DI GUARDAROBA

La stanza è stata riproporzionata, destinandone una parte alla **cabina armadio** alla quale si accede tramite una porta scorrevole. È un modello filomuro, dipinto dello stesso colore delle pareti, con le quali, una volta chiusa, si mimetizza. È attrezzata con una composizione angolare a tutta altezza.

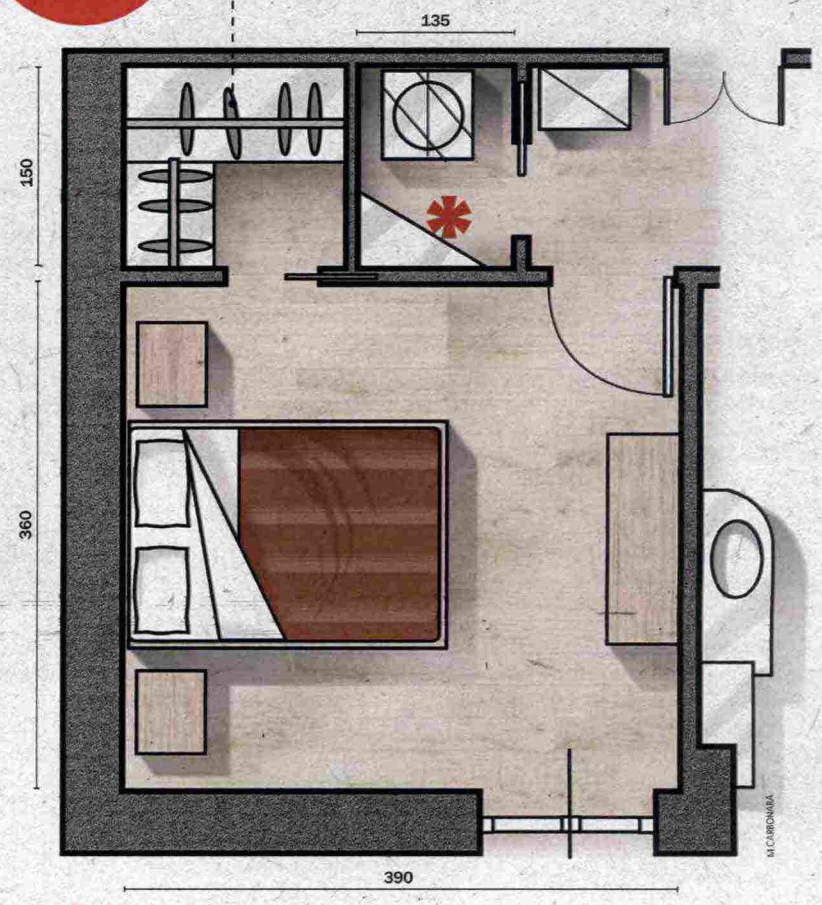

L'altra parte della superficie sottratta alla camera è stata trasformata in un locale di servizio. Può essere attrezzato con mensole e ospitare lavatrice e asciugatrice perché i collegamenti agli impianti possono essere fatti agevolmente, data la vicinanza a un bagno. Nel disimpegno che si viene a creare, ci sta anche un armadio. Anche in questo caso, la porta scorrevole si rivela la soluzione più appropriata.

L'ORDINE SECONDO MARIE KONDO

Quando si inizia il vero riordino, è meglio non procedere stanza per stanza, ma categoria per categoria (abbigliamento, libri, carte, oggetti vari, ricordi). Vanno esaminate in quest'ordine, eventualmente spezzando in sotto ca-tegorie (per esempio: maglie, pantaloni, scarpe ecc.). Concentrarsi su un solo locale crea il rischio di dover riconsiderare più volte le stesse cose.

080681

Ritaglio stampa ad uso esclusivo del destinatario, non riproducibile.

Brandani

SPUNTI D'ARREDO

1

2

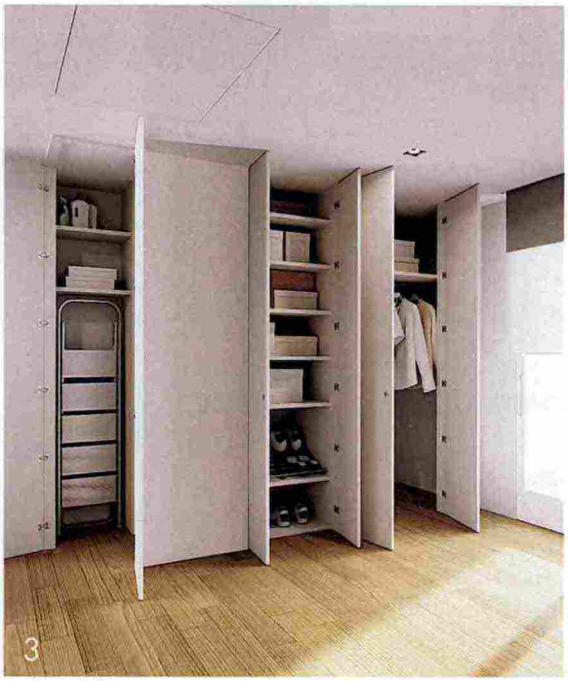

3

OCCHIO ALLE APERTURE

Le ante più diffuse per questa tipologia di mobili di servizio sono **quelle a battente** che resistono meglio nel tempo alle sollecitazioni. Hanno però lo svantaggio dell'ingombro quando si aprono. Il problema può essere ovviato optando per ogni modulo con due piccole ante piuttosto che una grande. Una validissima alternativa sono gli elementi con **chiusura a serrandina, che si arrotola** all'interno della struttura. Oppure, si possono scegliere scaffali da lasciare a vista, da completare con set di scatole decorate.

1. Componibile e sovrapponibile, **X-Box di Birex** (www.birex.it) è caratterizzato dalle chiusure avvolgibili a persiana. In melaminico, può avere molteplici attrezzature interne. Una colonna con persiana misura L 60 x P 37 x H 182 cm e (senza attrezzatura) costa a partire da 351 euro + Iva. **2.** Fa parte della collezione **Spazio Time by Ideagroup** (www.ideagroup.it) la composizione con la scaffalatura a giorno nella finitura olmo panna, e le ante delle colonne in laccato biscotto opaco. Internamente è attrezzata con cesti estraibili porta scarpe e porta biancheria. Misura L 254 x P 50 x H 201 cm e costa 3.840 euro. **3.** Il sistema di chiusura ad angolo **T100 di RasoParete** (www.sistemirasoparete.it) ha le ante in mdf light nobilitato trattato per essere tinteggiato come la parete e il bordo in abs verniciabile. Misura L 50 x P 50 x H 270 cm e costa 1.470 euro + Iva (ripiani e lavori in cartongesso per installazione esclusi).

PER COMPLETARE

È fatta a mano la scatola di Tassotti (www.tassotti.it) in cartone ad alto spessore, rivestito con carta pied-de-poule. Misura 50 x 31,5 x H 24,5 cm, costa da 140 euro.

In lino, con bottone in madreperla, il sacchettino profumato di Locherber Milano (locherbermilano.com) è riempito di sale marino siciliano imbevuto di essenza. Costa 9,50 euro.

Lo scaffale di Jysk (www.jysk.it) ha tre contenitori con maniglia fissati su una struttura in metallo. Misura L 34,5 x P 34,5 x H 100 cm e costa 19,99 euro.

080681

Ritaglio stampa ad uso esclusivo del destinatario, non riproducibile.

Brandani

SPAZI DI SERVIZIO

SOTTO LA SCALA

All'interno del bagno, è stato recuperato uno spazio chiuso, inizialmente non considerato perché **non completamente sfruttabile in altezza**, ma comunque sufficientemente capiente per essere organizzato come lavanderia o sgabuzzino

PRIMA

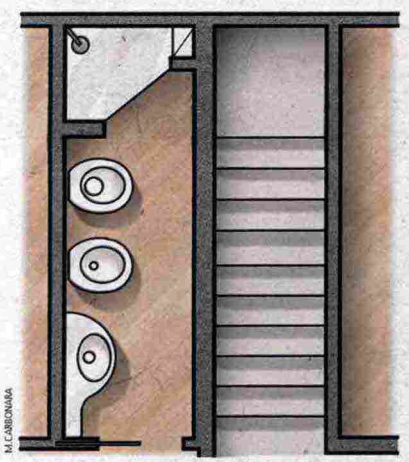

In origine, il bagno lungo e stretto non offriva nessuna possibilità di essere attrezzato con la lavatrice o con armadi per contenere: c'era spazio solo per lavabo, sanitari e il box doccia in sequenza.

1,5 MQ CHIUSI DA DUE GRANDI PANNELLI SCORREVOLI ESTERNI

Dal punto di vista progettuale si tratta di un intervento semplicissimo, **più impegnativo dal punto di vista strutturale**. Va demolita la parete intorno al pilastro portante, valutati eventuali lavori di rafforzamento, infine vanno rifiniti i muri interni, a partire dall'intonaco.

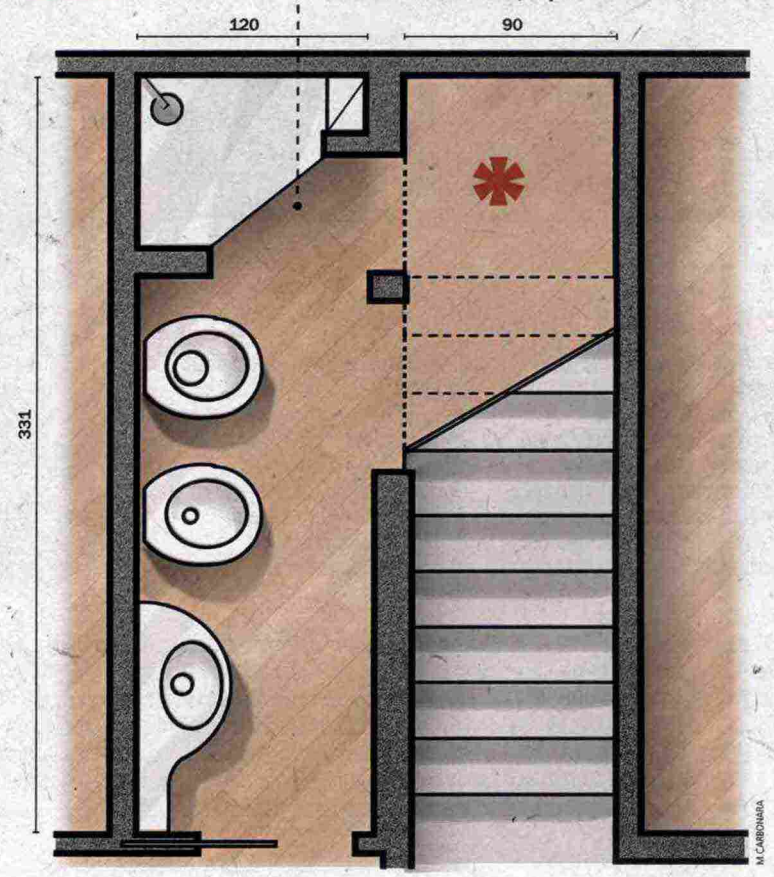

L'ORDINE SECONDO MARIE KONDO

La semplicità deve essere il criterio base per organizzare gli spazi, in modo da rendere il più immediato possibile trovare ciò che è stato riposto.
La causa principale del disordine, infatti, è spesso l'accumulo (perché non si sa neanche esattamente che cosa si possiede). Sistemare quindi tutte le cose dello stesso tipo in un solo luogo. E magari usare scatole trasparenti per vederne il contenuto.

La criticità dell'ambiente di servizio ottenuto è rappresentata dall'altezza, quindi va sfruttato bene lo spazio alla base con mensole su misura; nessun problema invece per la lavatrice (la profondità che serve c'è). Per potervi accedere agevolmente la porta che lo separa dal bagno è molto ampia: due pannelli scorrevoli esterno muro che si muovono su binari fissati al soffitto.

080681

Ritaglio stampa ad uso esclusivo del destinatario, non riproducibile.

Brandani

SPUNTI D'ARREDO

MATERIALI A CONFRONTO

Il truciolare è quello più utilizzato per questo genere di arredo perché resistente e duttile, quindi facilmente lavorabile. Le finiture sono molteplici, da quelle più semplici in melamina ai laminati (da preferire per resilienza e, soprattutto facilità di manutenzione), fino alle laccature, imbattibili dal punto di vista estetico, ma senza dubbio più delicate. Per le scaffalature da lasciare a vista si usa anche **il legno massello**: tra i più usati il pino perché anche economico; piuttosto durevole di natura, va comunque trattato con olio o cera specifici.

1. NC305 di Moretti Compact (www.moretticompact.com), con anta a battente e maniglia Stylus, è in finitura frassino bianco e laccato mattone, con vernici all'acqua monocomponente atossiche che riducono le emissioni di sostanze nocive. Misura L 285,5 x P 249,6 x H 258 cm e costa 2.470 euro. **2.** Fa parte del progetto **Laundry Space di Scavolini** (www.scavolini.it) la composizione formata dagli armadi porta elettrodomestici e ripostiglio e dalla parete Fluida nella versione angolare. Le ante sono in laccato lucido ghiaccio. Armadio porta elettrodomestici e armadio ripostiglio misurano L 70 x P 75 x H 212 cm ognuno; la parete Fluida misura L 135-180 x P 34 x H 212 cm. Prezzo su preventivo. **3.** È ideato anche per i lavaggi a mano grazie al capiente lavatoio da 35 litri **Active Wash di Colavene** (www.colavene.it), con vano lavatrice integrato. A fianco trova posto la Colonna Colf con 5 ripiani e stendibiancheria estraibile con gocciolatoio. Active Wash misura L 130 x P 65 x H 89 cm e costa 950 euro.

PER COMPLETARE

Quando non serve si ripiega la borsa per il bucato Laundry Bag di Brandani (www.brandani.it) in materiale sintetico. Misura L 54 x P 31 x H 76 cm e costa 16,50 euro.

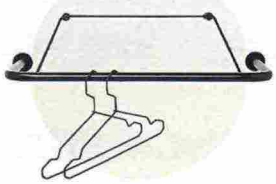

Gravity di Nomess/Made in Design (www.madeindesign.it) in metallo laccato, si aggancia a parete. Misura L 60 x P 28 x H 17,5 cm e costa 60 euro.

Da appendere dietro la porta, Art. 50020590 di Euronova (www.euronova-italia.it) è in filo di ferro plastificato. Misura L 49 x P 18 x H 44 cm, costa 19,99 euro.

080681

Ritaglio stampa ad uso esclusivo del destinatario, non riproducibile.

Brandani