*Il **Marmoresina** è un **materiale molto resistente** che si compone principalmente di dolomite, minerale naturale, macinato e miscelato con resina, e **ricoperto** (dopo la colatura nello stampo), **da uno strato di geal coat**, resina poliestere pigmentata con particelle di quarzo.*

La composizione **CartaBianca di Cerasa** (www.cerasa.it) è in laccato rosso mattone e nobilitato finitura Mesh, per la doppia base (L 145 x P 51 x H 51) e i pensili (L 35/50 x P 22 x H 32). Il lavabo è in **Marmoresina bianca opaca** (diametro 40 cm, 387 euro). La composizione, con specchio Music (L 50 x H 90 cm) e casse audio sul retro, costa 3.532 euro.

L'ACCESSORIO

Set coordinato sì o no?
Il mix & match consente di esprimere creatività, mentre prodotti dello stesso stile sono indicati per chi preferisce non rischiare.

Il set **Natural Sense di Brandani** (www.brandani.it) comprende dispenser sapone, portaspazzolino, bicchiere e portasaponetta, tutti in **Stoneware** (materiale ceramico) bianco e grigio melange. Costa 42 euro.

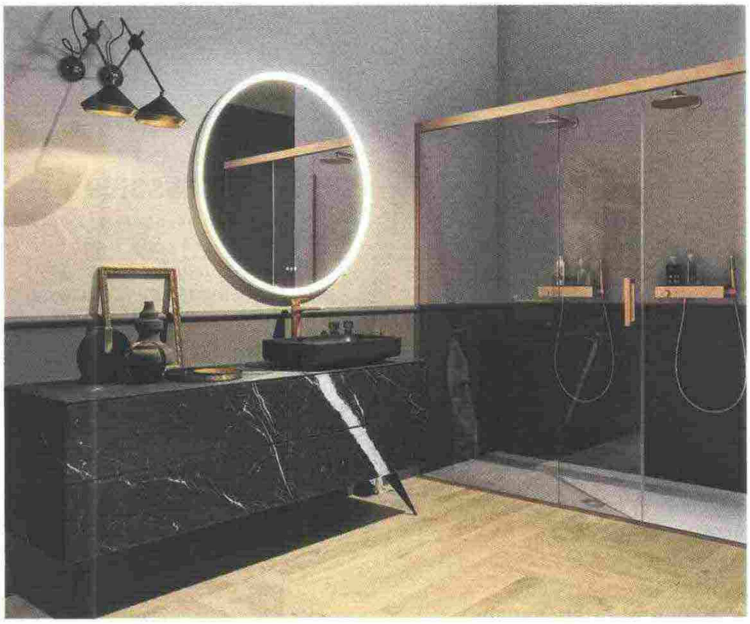

La superficie in vetro riproduce le venature del marmo e riveste il mobile con eleganza nei toni chiari del Bianco Calacatta o in quelli scuri del Nero Marquina. In **Eclipse di Geromin** (gruppogeromin.com/it) le venature dal frontale proseguono sul fianco; i piedini sono in metallo. **Lo specchio ha un regolatore di intensità luminosa**. Prezzo da rivenditore.

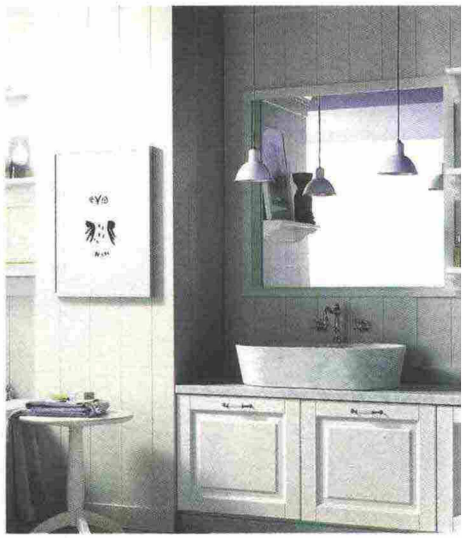

Protagonisti dell'arredo bagno **di Scandola** (www.scandolamobili.it) il lavello in marmo di Carrara (costa 2.695 euro + Iva) e il mobile in legno di abete con **finiture realizzate con vernici all'acqua** (da 1.460 euro + Iva). Lo specchio costa al mq da 375 euro + Iva, le mensole da 196 euro + Iva.

080681

Ritaglio stampa ad uso esclusivo del destinatario, non riproducibile.

Brandani